Tourenbeschrieb

Datum: 25.05.2019 Leiter: Rolf Studer
Tour: Wildspitz - Haggenegg Km/Hm: 35Km, 1900Hm

Schwierigkeit	einfach	mittel	schwierig
Technisch:	☐	☒	☐
Kondition:	☐	☐	☒

Verpflegung: ☒ Restaurant ☐ Rucksack

Treffpunkt: Schulhaus Christophorus

Zeit: 8:30 - 15:30

Besonderes:
wir werden die Tour langsam fahren sodass alle mitfahren können, 1. Halt Rest. Wildspitz ca. 11:00, 2. Halt Restaurant Haggenegg, ca. 14:00

100m durch harten Schnee laufen vor Halsegg

Möglichkeit ab Sattel, ca. 12:15 retour zu fahren nach Schwyz
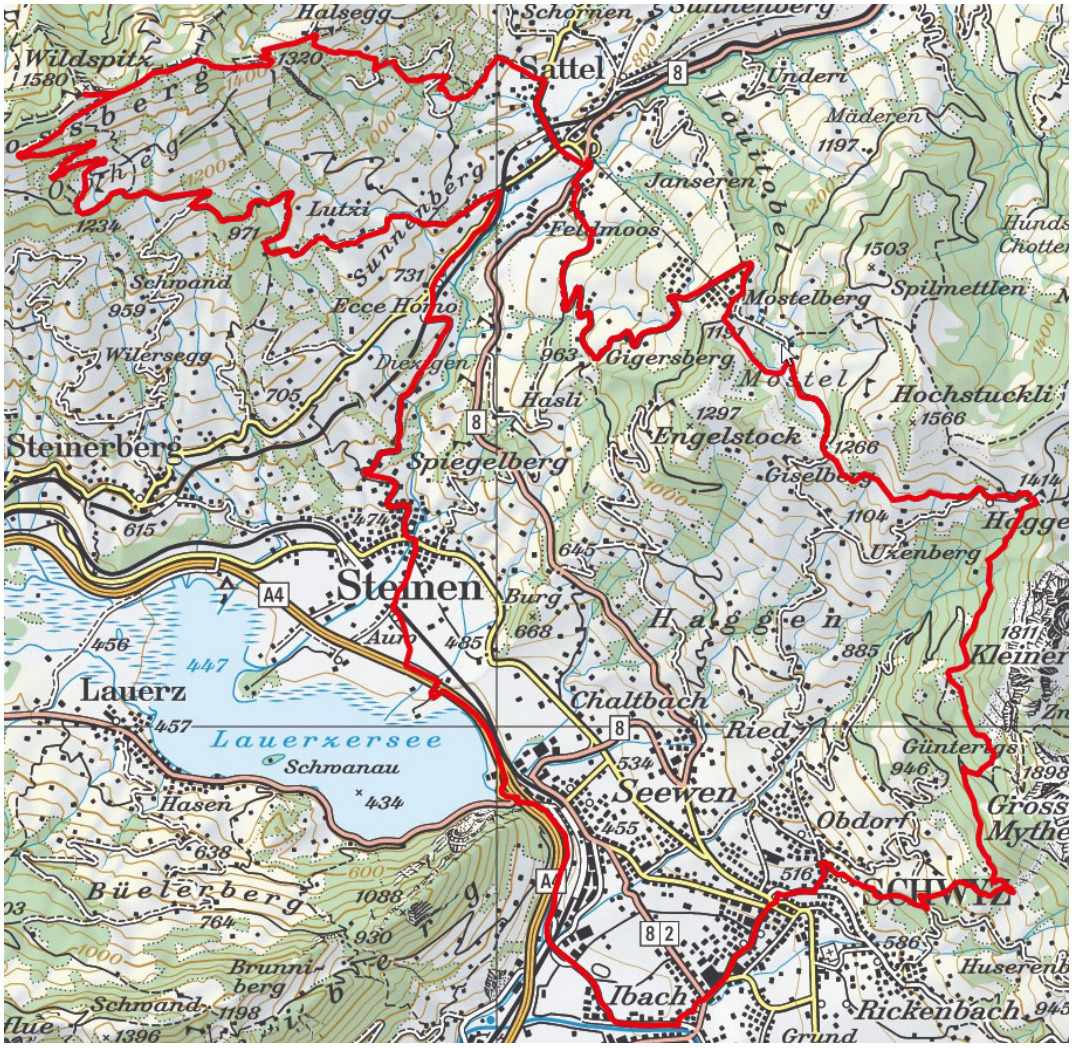
Grafik: